

STÁLGRINDARSKEMMA FRÁ WECKMANIN Í FINNLANDI.  
 VEGGIR ERU ÚR STÁLKLÆDNINGU SEM FEST ER Á LANGBÖND ÚR TIMBRI 50x150 mm.  
 BRUNAMÓTSTAÐA BURÐARVIRKJA SKAL VERA A.M.K. R60.  
 Á BAK VIÐ LOFTAÐA STÁLKLÆDNINGU ÚTVEGGJA KOMI A.M.K KLÆDNING Í FLOKKI 2.  
 ÞAK ER ÚR STÁLKLÆDNINGU, SPERRUR 50x225 c/c600

KLÆDNINGAR Í LOFTI OG VEGGJUM SKULU VERA Í FLOKKI 1  
 Í BYGGINGUNNI SKAL VERA ÚT-LJÓS OG NEYÐARLÝSING  
 Í BYGGINGUNNI SKAL KOMA FYRIR SAMTENGÐUM RS; REYKSKYNJURUM (SJÁLFRVIRKT BRUNAVIÐVÖRUNARKERFI)  
 SJÁ JAFNFRAMT SÉRTEIKN. FRÁ FRAMLEIÐANDA

TEKNIÞJÓNUSTAN SF Lögumla 5-108 Reykjavík sími 581 3844 fax 581 4740 e-mail tth@tth.is	BERGHÖLABRAUTS REYKJANESBÆ FLOKKUNARSTÖÐ GRUNNMYND SNID	Hannað:	Dags:
		Teikn: SKC	Yfirritari:
Dr. Dags: Breyting		Kvarði:	Blað: 1
		Nr.:	Al.:





LÖDARMÖRK  
BERGHÓLABRAUT 5

MAGN = 19.800M<sup>3</sup>  
M.V. 440 METRA MÖN  
UMHVERFIS LÖB

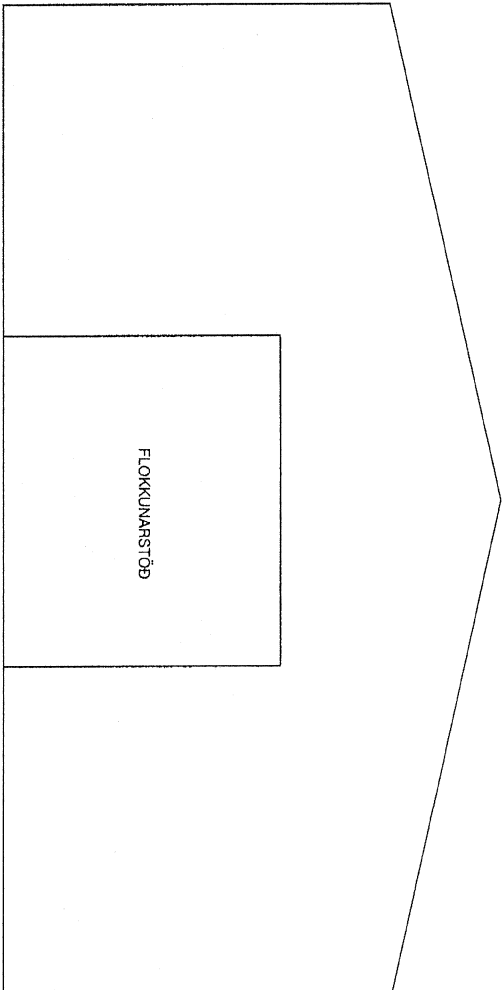
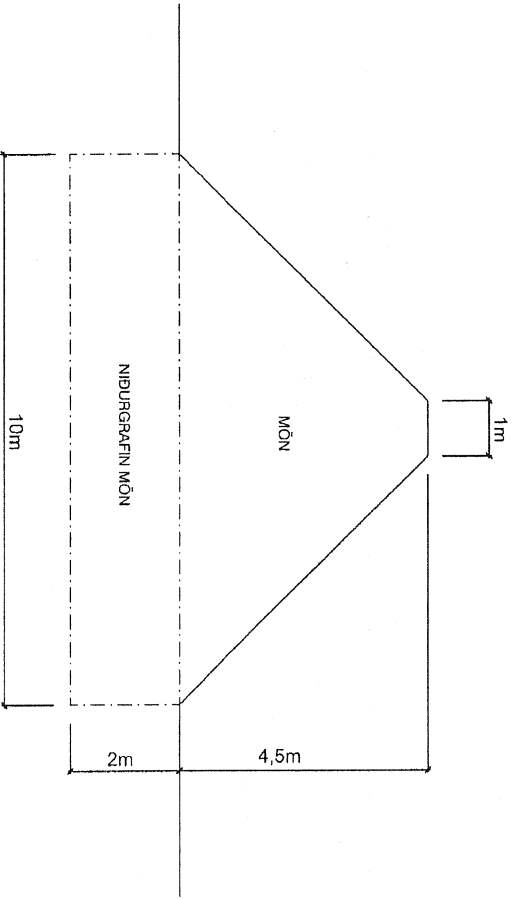

FYRIRHUGUÐ MÖN  
BERGHÓLABRAUT 5  
REYKJANESBÆ

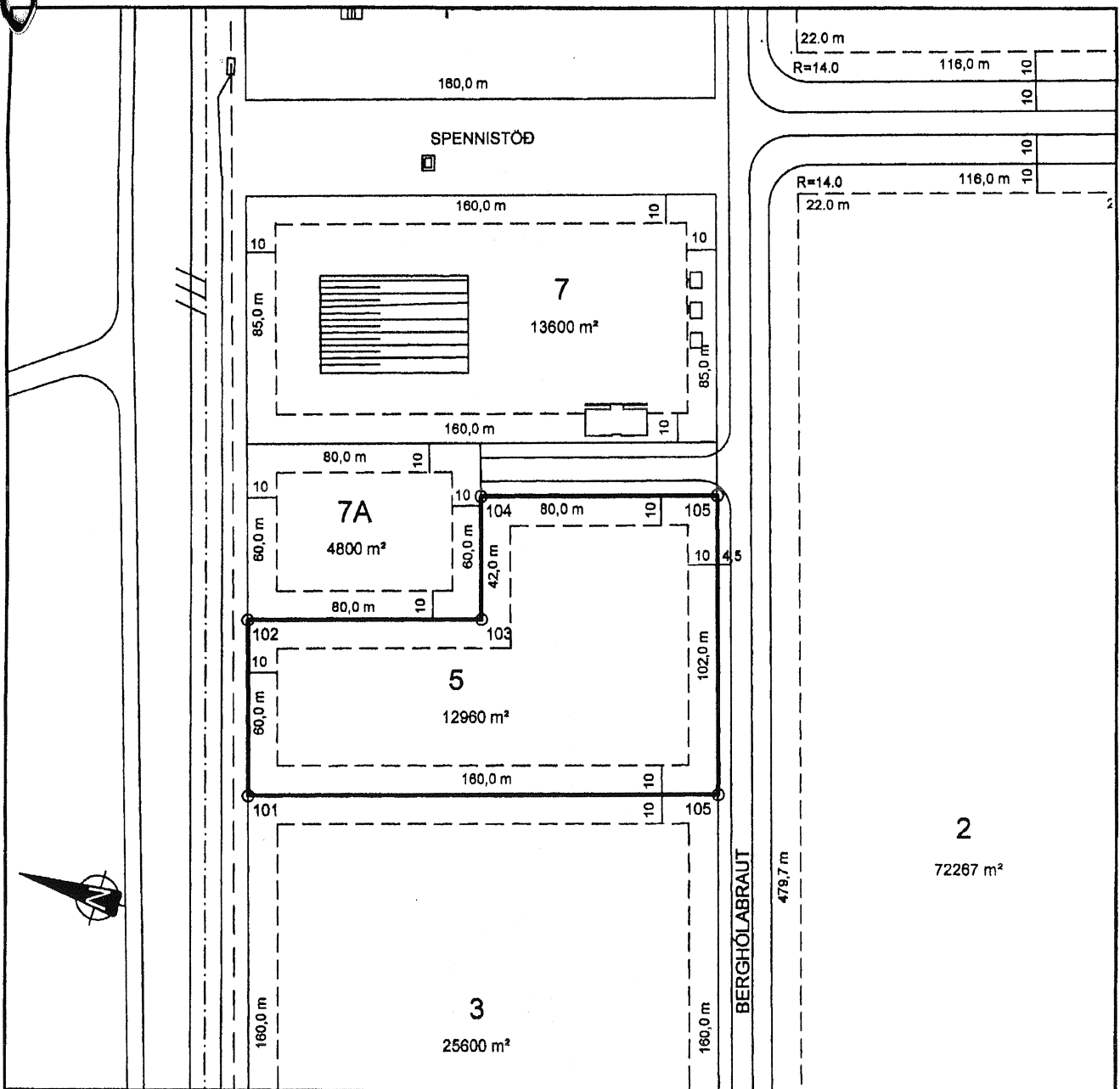

**KVAÐIR:**

- Kvæð um inntak hitaveitu
- Kvæð um 50 mm lðráttarrör fyrir rafmagn að lððarmörkum

**HNITASKRÁ:**

HEITI: AUSTUR NORÐUR

101	325301.9265	396473.6797
102	325358.8995	396492.4964
103	325383.9889	396416.5325
104	325423.8700	396429.7044
105	325448.9554	396353.7523
106	325352.1011	396321.7639

NET REIKNAD | HNITAKERFI | ISN 93



NORÐURPILA

- L= HÆÐ LÓÐAR VIÐ LÓÐARMÖRK
- G= HÆÐ GÖTU VIÐ LÓÐARMÖRK
- S= HÆÐ SKOLPHEIMÆÐAR

- SPENNISTÖÐ
- NEYSLUVATN
- HITAVEITA
- FRÁRENNSLI
- RAFSTRENGUR



ÚTLINUR LÓÐAR



BIFREIÐARSTÆÐI INNAN LÓÐAR OG FJÖLDI



FLATARMÁL LÓÐAR



NÝTINGARHLUTFALL LÓÐAR



BYGGINGARREITUR Á LÓÐ, BINDANDI



BYGGINGARREITUR Á LÓÐ, HÁMARK



GÓLFKÓTI HÚSSINS OG HÆÐARFJÖLDI



MÆNISSTEFNA



REYKJANESSVER  
TÆKNIDEILD



VERKFRÆÐISTOFA SUÐURNESJA

**LÓÐARBLAÐ**

Berghólabraut 5, Helguvík

ÚTGÁFA NR.

DAGS. 28.12.2005

KVARÐI 1:2000

TEIKNAD GHS

YFIRF.

SAMP. REYKJANESSVER

BYGGINGARFULLTRÚI

