

Reykjavík 15.07.10

Umsókn um starfsleyfi fyrir flokkunarstöð Íslenska Gámafélagsins í Árborg.

Hér með sækir Íslenska Gámafélagið ehf, kt: 470596-2289, um starfsleyfi fyrir rekstur flokkunarstöðvar og skylda starfsemi að Hellislandi á Selfossi. Lóðin fyrir starfsemina er á skipulögðu iðnaðar og athafnasvæði. Á lóðinni var áður rekið gámasvæði Árborgar og þar áður var urðunarstaður sveitarfélagsins á svæðinu.

Lóðin er alls 33.450 m² að stærð staðsett á fyrrverandi gámasvæðis Árborgar á Selfossi. Aðgengi að lóðinni er takmarkað með girðingu umhverfis lóðina og með innkeyrsluhliði að framan. Utan vinnutíma er svæðið lokað.

Á lóðinni stendur 518 m² flokkunarskemma þar sem óflokkaður úrgangur frá viðskiptavinum Íslenska Gámafélagsins er tekinn inn og flokkaður. Á skipulagi er gert ráð fyrir að hægt verði að stækka skemmuna í 1.000m² en óvíst er hvenær og hvort að stækkun verður. Ekki er gert ráð fyrir að flokkunarstöðin verði opin almenningi. Á lóðinni stendur einnig þjónustuhús alls 154 fermetrar. Það hús var áður þjónustuhús og spilliefnamóttaka fyrir gámasvæði Árborgar. Í því húsi er gert ráð fyrir starfsmannaaðstöðu ásamt afgreiðslu og verkstæði. Ekki eru fleiri byggingar á lóðinni.

Á svæðinu verður eftirfarandi starfsemi.

Rekstur sorphirðu og sorpflutninga

Starfsleyfi gefið út af heilbrigðiseftirliti suðurlands.

Almenn sorphirða og sorpflutningar á suðurlandi

Starfsleyfi gefið út af heilbrigðiseftirliti suðurlands.

Verkstæði

Gert er ráð fyrir að hægt verði að sinna lágmarks viðhaldi á bílum og tækjum fyrirtækisins.

Viðhaldi verður sinnt í því húsnæði sem sveitarfélagið notaði áður fyrir spilliefna móttöku.

Starfsleyfi gefið út af heilbrigðiseftirliti suðurlands.

Ennfremur verður eftirtalin starfsemi á svæðin og er hér með sótt um starfsemi fyrir þá starfsemi til Umhverfisstofnunar:

Gámasvæði

Rekið verður gámasvæði þar sem almenningur og fyrirtæki geta komið og losað allar algengustu tegundir úrgangs, s.s. timbur, málma, grófan úrgang, pappír, pappa, plast, ýmis spilliefni o.fl. Gámasvæðið verður opið í fimm klukkustundir á virkum dögum fyrir almenning og þrjá tíma um helgar. Meðan gámasvæðið er opið almenningi verður starfsmaður á svæðinu sem aðstoðar og leiðbeinir viðskiptavinum um flokkun.



Sorpflokkun

Í flokkunarskemmunni fer fram flokkun á sorpi frá einstaklingum, sveitarfélögum, stofnunum og fyrirtækjum á suðurlandi með það að markiði að lágmarka urðun úrgangs og hámarka endurvinnslu hráefna. Þannig er gert ráð fyrir að óflokkað sorp verði tekið inn í flokkunarskemmu og endurvinnanleg hráefni skilin frá. Flokkunin mun fara fram með vinnuvélum og handafla. Eftir flokkun eru endurvinnsluhráefnin sett í krókgáma til flutnings. Sá hluti sorpsins sem ekki er endurvinnanlegur er fluttur í pressugámum í viðeigandi eyðingu.

Flokkunarstöðin verður ekki opin almenningi heldur verður eingöngu um að ræða úrgang sem safnast frá viðskiptavinum fyrirtækisins.

Spilliefnamóttaka

Á svæðinu verður móttaka spilliefna. Ekki er gert ráð fyrir meðhöndlun spilliefna að örðuleiti en því að flokka þau og ganga frá þeim fyrir flutning til viðurkenndra förgunaraðila. Ekki er gert ráð fyrir að losa gas af heimilistækjum eða kælibúnaði. Gert er ráð fyrir að hægt verði að geyma sóttmengaðan úrgang frá sjúkrahúsum í takmarkaðan tíma þannig að hægt verði að flytja þann úrgang til eyðingar með öðrum spilliefnum. Þann skamma tíma sem geyma þarf sóttmengaðan úrgang á svæðinu verður hann í sérmerktum lekaheldum og læstum körum. Úrgangurinn verður síðan fluttur í þeim körum, án nokkurrar meðhöndlunar, til viðurkenndra förgunaraðila.

Jarðgerð

Jarðgerðin fer fram með þeim hætti að safnað er lífrænum heimilisúrgangi frá þremur sveitarfélögum á suðurlandi (Hveragerði, Flóahreppi og Skeiða- og Gnúpverjahreppi). Lífræni úrgangurinn fer úr söfnunarbíl í jarðgerðarvél (sjá mynd) ásamt stoðefnum sem eru; kurlað timbur og hrossatað. Vélin blandar hráefnunum saman og fer niðurbrotsferlið fram með loftháðu ferli þannig að ekki myndast metan við niðurbrotið heldur eingöngu CO₂.

Þegar blandan hefur verið í vélinni í um tvær vikur er hrámoltan tekin úr og látin þroskast fyrir utan vél í um 3-6 mánuði. Að þeim tíma liðnum eru tekin næringarefna- og bakteríusýni úr moltunni áður en moltan er nýtt sem jarðvegsbætur við uppgræðslu og gróðursetningu.



Vélin sem notuð er til verksins er framleidd á Siglufirði og er færanleg eining. Vélin getur annað um 200 tonnum af lífrænum úrgangi á ári.

Á lóðinni er gert ráð fyrir að geyma timbur til kurlunar sem síðan verður notað sem stoðefni í jarðgerð á lífrænum heimilisúrgangi eða flutt til endanlegrar förgunar. Einnig verður safnað á svæðinu brotamálmum til flutnings. Uppsöfnun hráefna er eingöngu í þeim tilgangi að gera flutninga hagkvæmari.

Brotajárn

Gert er ráð fyrir að taka á móti brotajárni á svæðinu og safna því saman til að hámarka nýtingu flutningstækja. Ekki er gert ráð fyrir vinnslu brotajárns á svæðinu. Brotajárni verður safnað saman og flokkað að einhverju leiti. Hugsanlegt er að tekið verði á móti bílhræjum til förgunar á svæðinu. Bílhræin fara þá beint í gám og verða flutt til endanlegrar förgunar til viðurkenndra aðila. Gert er ráð fyrir að mesta magn brotamálma á svæðinu verði um 100 tonn. Heildar söfnun brotamálma gæti orðið um 840 tonn á ári.

Geymslusvæði

Á lóðinni er gert ráð fyrir að safna brotamálmum og timbri til að ná sem mestri hagræðingu í flutningi þessara efna til endurvinnslu. Söfnun þessara hráefna verður still í hóf en leitast við að flytja hráefnið sem mest jöfnum höndum.

Ekki er gert ráð fyrir vinnslu brotajárns á svæðinu. Brotajárni verður safnað saman og flokkað að einhverju leiti. Gert er ráð fyrir að mesta magn brotamálma á svæðinu verði um 100 tonn.

Timbri verður safnað á svæðinu til kurlunar. Bæði verður safnað lituðu og ólituðu timbri. Timbrið verður síðan kurlað á svæðinu til að hámarka nýtingu flutningstækja sem flytja það til endanlegrar förgunar eða endurvinnslu.

Annað

Auk ofangreindara flokka er gert ráð fyrir að tekið verði á móti gleri og postulíni og öðrum jarðvegsefnum. Því verður safnað á sama svæði og sveitarfélagið Árborg notaði áður fyrir móttöku þessara flokka.

Magntölur

Gert er ráð fyrir að heildar magn hvers mánaðar gæti orðið um 415 tonn. Áætluð skipting milli hráefna er gefin upp í eftirfarandi töflu.

| Flokkur | Tonn/mán | Tonn/ár |
|----------------------|----------|---------|
| Almennt sorp | 180 | 2.160 |
| Bylgjupappi | 30 | 360 |
| Dekk | 30 | 360 |
| Gler og postulín | 12 | 144 |
| Járn | 5 | 60 |
| Lífrænt | 2 | 24 |
| Timbur | 70 | 840 |
| Heyrúlluplast | 15 | 180 |
| Sóttmengað | 50 | 600 |
| Rafgeymar og batterí | 20 | 240 |

Alls tonn per ár

4.993



Nánari upplýsingar

Teikningar af flokkunarstöð fylgir umsókninni ásamt lóðaruppdrætti. Ennfremur fylgir umsókninni afrit af samþykktu deiliskipulagi svæðisins sem og teikningar af þjónustuhúsi. Þar sem jarðgerð lífræn heimilisúrgangs fer fram á svæðinu hefur það verið tilkynnt til Skipulagsstofnunar til ákvörðunar um mat á umhverfisáhrifum. Álit Skipulagsstofunnar hefur ekki borist en verður sent stofnuninni um leið og það berst.



F.h. Íslenska Gámafélagið





SVEITARFÉLAGIÐ ÁRBORG - DEILISKIPULAG HELLISLANDI

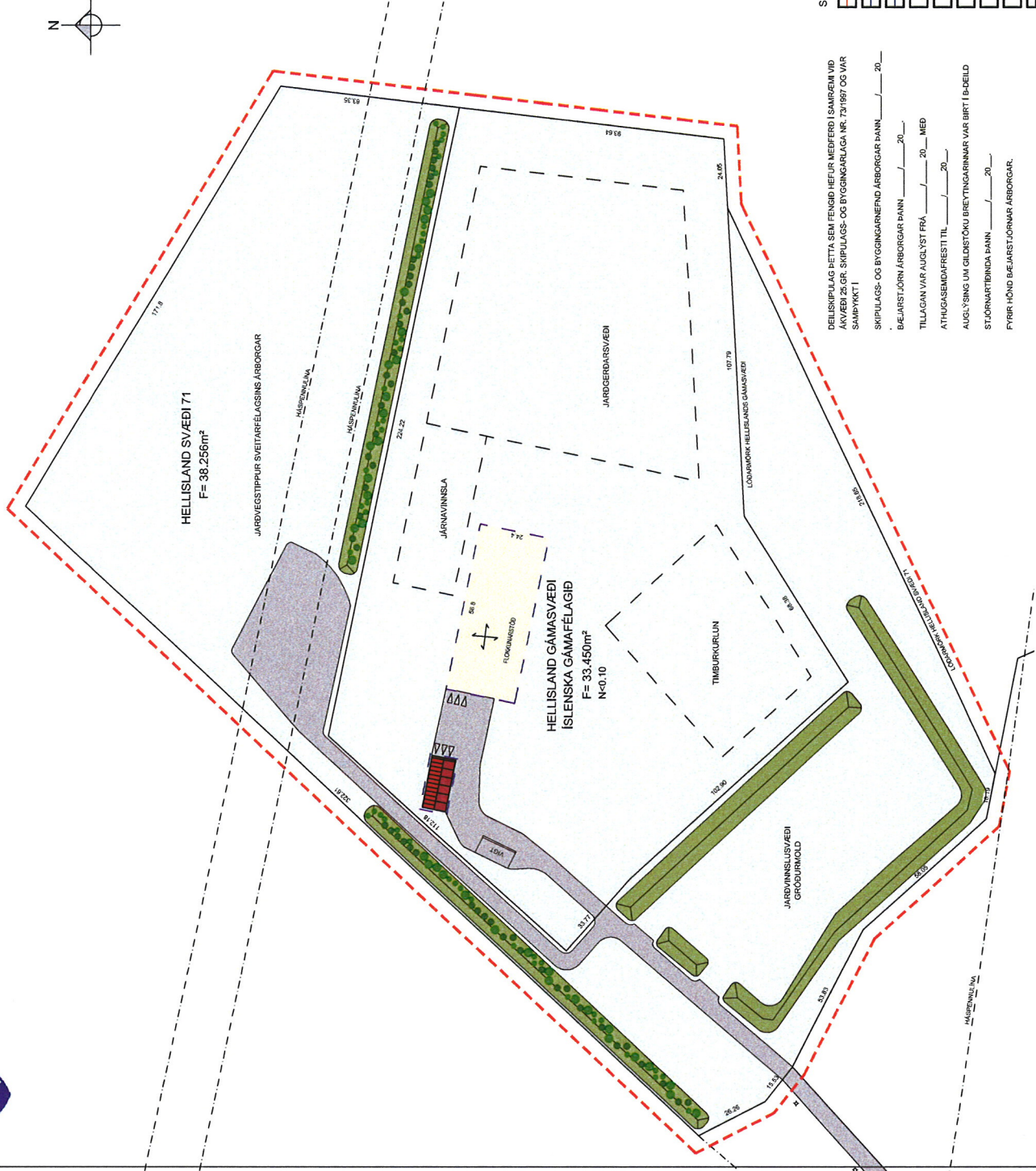

HELLISLAND SVÆÐI 71
F= 38.256m²

HELLISLAND GÁMASVÆÐI
ÍSLENSKA GÁMAFÉLAGIÐ
F= 33.450m²
NK=0.10

GREINAGEÐ
UM ER AD RÆMA DEILISKIPULAG Í ATHAFNASVÆÐI HELLISLANDI.
LÖDIRNAR ERU TVÆR, HELLISLAND SVÆÐI 71, 38.256 FERMETRAR, AD
STYRD OG HELLISLAND GÁMASVÆÐI 33.450 FERMETRAR.

SKIPULAGSVÆÐIÐ HEFUR EKKI VERIÐ DEILISKIPULAGT FYR EN
SAMKVEMT GILDANDI ADALSKIPULAGI ER SVÆÐIÐ SKILGREINT SEM
INNARSVÆÐI (S1) GÁMASVÆÐI OG SVÆÐI FYR EFNISLUSUN (S1).
ADKOMNA AD LÖDUNUM ER UM ADKOMUVEG FRA HRISWYRI.

LÖDIRNAR ERU AFMARKAÐAR MED JARDVEGS- OG GRÖÐURMÓNUM.
RÁFMAGN KEMUR FRA HITAVEITU SUÐURNESJA,
HEITT OG KALT VATTN KEMUR FRA SELFOSSVEITUM,
FRAVEITU ER VEITTI Í ROTRÖK.

HELLISLAND GÁMASVÆÐI
Á LÖDINN HELLISLAND GÁMASVÆÐI ER STAÐSETT AÐSTÖÐJANUS FYRIR
STARFSMEI BLENSKA GÁMAFÉLAGSINS. AÐ UKI ER GERT RÁÐ FYRIR
BYGGINGARETT UNDIR FLOKKUNARSTÖÐ VESTAN MEGIN VÐ
NUVERANDI HÚS.
HÁMARKS HÆÐ BYGGINGA Á RETNUM SKAL EKKI VEÐA MEIRI EN 12.0M
OG ER ÞAKGERÐ MANNVIRÐISINS ÞRÁLS.

Á LÖDINN ERS SORP UNNIB OG FLOKKAD TIL FREKARI ENDRVUNNSLU
EÐA EYÐINGAR.

HELLISLAND SVÆÐI 71
Á LÖDINN HELLISLAND SVÆÐI 71 ER GERT RÁÐ FYRIR
JARDVEGSTÍPPUN Á NYRÐRI FLUTA LÖDARNAR EN Á SYÐRI HLUTA
HENNAR ER GERT RÁÐ FYRIR SVÆÐI UNDIR GRÖÐURMÓLI.

ADALSKIPULAG ÁRBORGAR 2005-2025



SKÝRINGAR:

- MÖRK SKIPULLAGS
- BYGGINGARRETTUR
- YTRI BYGGINGARRETTUR
- MEINSTEFNA
- FLATHARMAL LÖÐAR
- NYTINGARHLUTALL LÖÐAR
- HUSNÚMUR
- BLAUSTAÐI
- LÖÐARMÖRK

DEILISKIPULAG ÞETTA SEM FENGIÐ HEFUR MEDFERÐ Í SAMRÆM VÐ
ÁKVÆÐI 25 GR. SKIPULLAGS- OG BYGGINGARLAGA NR. 73/1987 OG VAR
SAMÞYKKT Í

SKIPULLAGS- OG BYGGINGARNEFND ÁRBORGAR ÞANN _____ 20__
BÆJARETJÓRN ÁRBORGAR ÞANN _____ 20__
TILLAGAN VAR AUGLÝST FRÁ _____ 20__ MED
ATHUGASEMDAFRETTI TIL _____ 20__
AUGLÝSING UM GILDESTÖKU BÆJTINGARINNAVAR VAR BIRT Í (S)DEILD
STJÓRNARTÍÐINDA ÞANN _____ 20__
FYRIR HÖND BÆJARETJÓRNAR ÁRBORGAR. _____



Deiliskipulag Hellislandi

09-046 Hellisland svæði 71
Hellisland Gámasvæði

Efkhúsi Vignar Pálsson BFI Kt. 010575-4173

Kjarnan Sigurjónsdóttir BFI Kt. 190275-5319

Telken. K.Slg
Dagss. Desember 2009
Mkv. A2 - 1:1000

DEILISKIPULAG MKV. 1:1000

01.01-A

Ársh. Dóttir Sævarsen

SKYRNINGAR

UM ER AÐ RÁÐA SMÁVAGILECA BREYINGU A
DUNADARHUSINU

1 MARS 1998 VAR MILLILOFT TEIKNAD I HÚSID.
NU ER GLUGGA BATT VID A AUSTURGAFL
-HUSSINS. (A MILLILOFTID) OG STICCA.

ALLAR STÆRDIR ERU ÖBREYTTAR

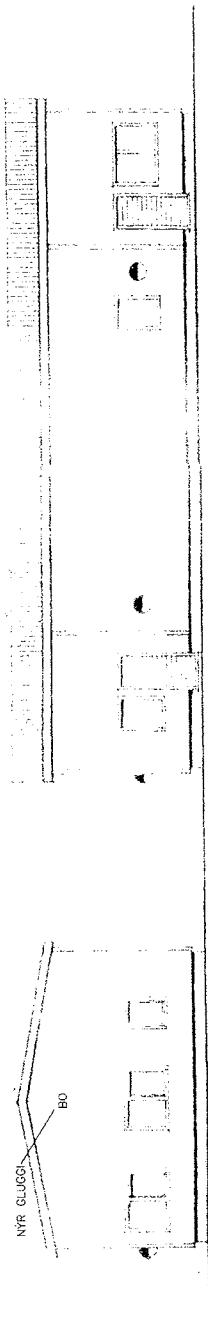

AUSTUHLID

SUDURHLID

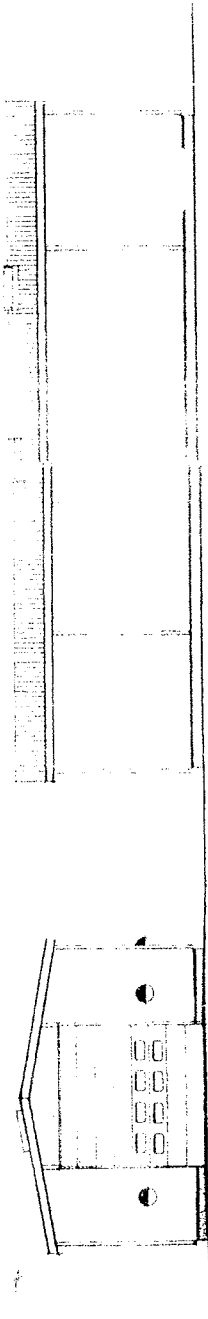

VESTURHLID

NORDURHLID

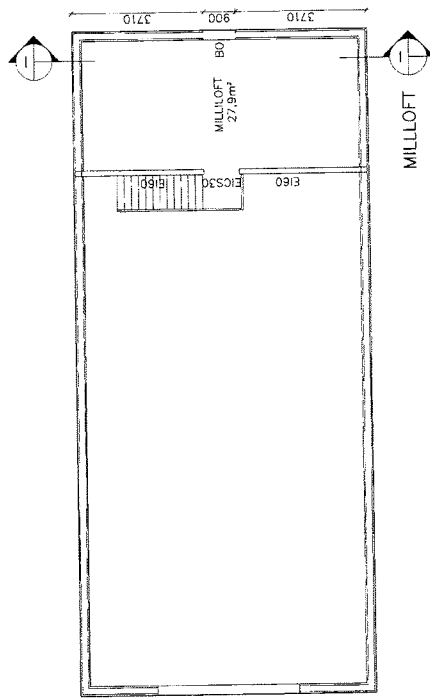

MILLILOFT

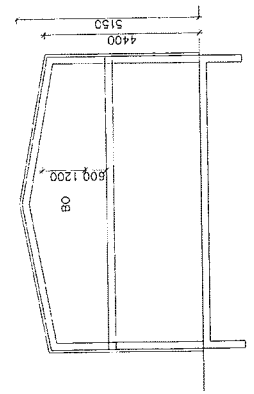

SNEIDING

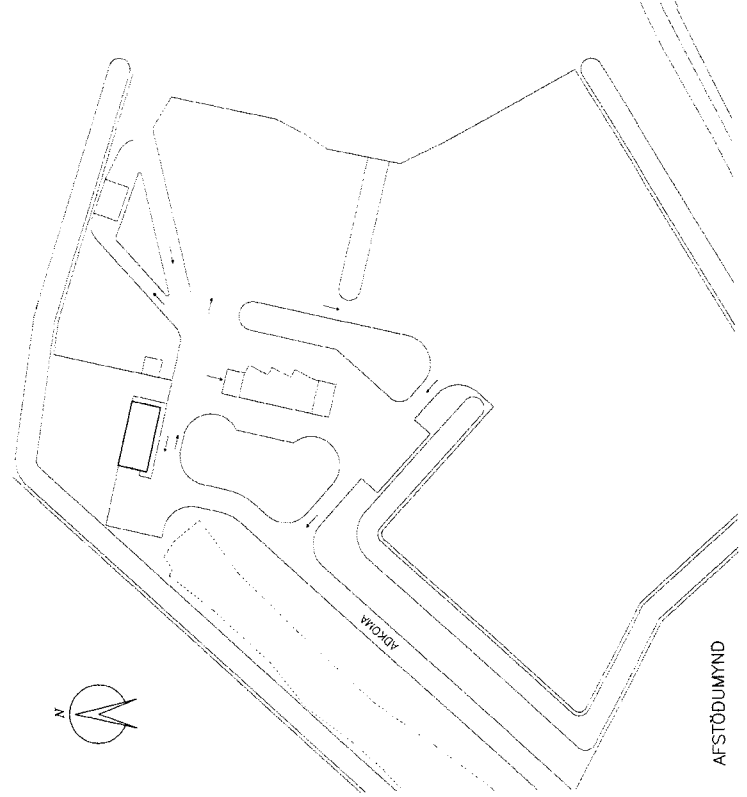

AFSTÖÐUMYND

GAMASTÖÐ, HELLISLANDI, SELFOSSI

ÍDVARHUS, BREYTING Málavörð: 1:100

ÚTLIT, GRUNNMÝND OG SMÍÐ Málavörð: 1:1000

AFSTÖÐUMYND Málavörð: 1:1000

SKYRNINGAR Málavörð: MAI 2008

STÚT GÖGNUM SST 08145 MÁL 010

STÚT GÖGNUM 08145-010

SKYRNINGAR 08145-010

FRUNGU, HÖNNUNAR SETRIÐ EHF

HS-HÖNNUNAR SETRIÐ ehf

Autóstaneyri 3, 880 Selfoss, Síma: 699 3900, 699 3903, Fón: 699 3914

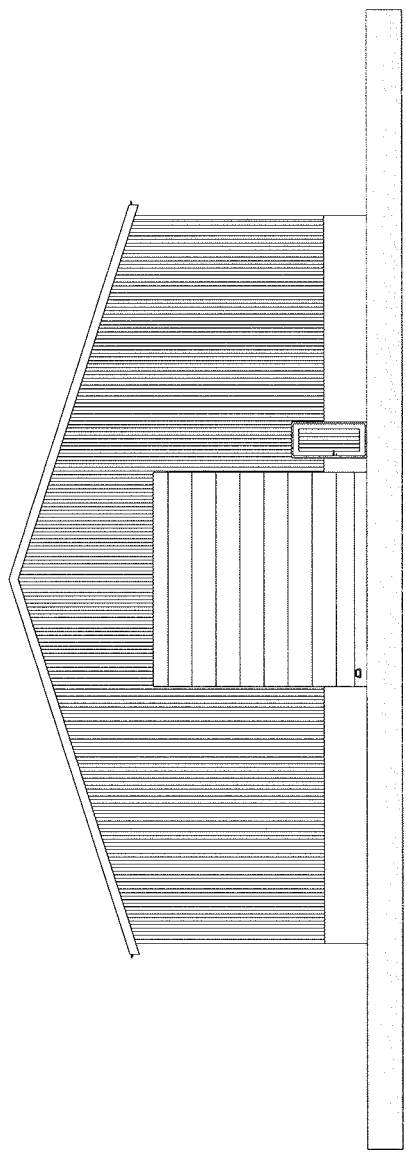

VESTURLID
Msk. 1:100

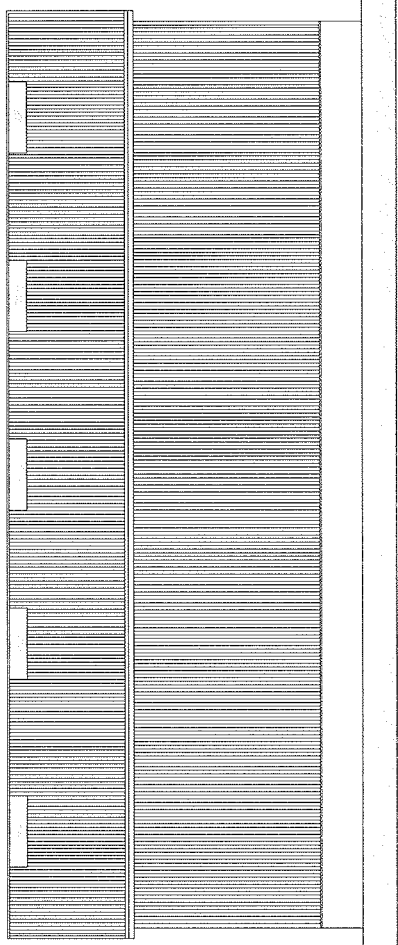

NORÐURLID
Msk. 1:100

SKEMMASÍÐA
MÉÐANÓTFAR A GRUNNMYND
2.7.59 MÉÐANÓTFAR A SMÍÐ
NOTERINGANUMER
BYRNASÚMKA



Pro-Ark teiknistofa
SKEMMA/GEYMSLA
Hellaísland getmasvæði Arborg

09-036 Útitt

Búfræðingur Vignir Pólsen BFI KE 010075-4179

Kjarni Sigurjónsson BFI KE 100275-5319

Tekni: EY/PAK
Dag: OKT 2009
Msk.: 1:100

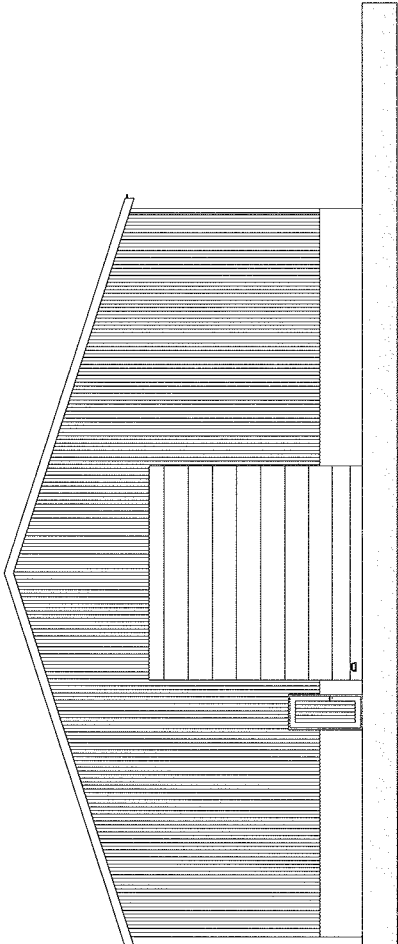

AUSTURHLÍÐ
Mkv. 1:100

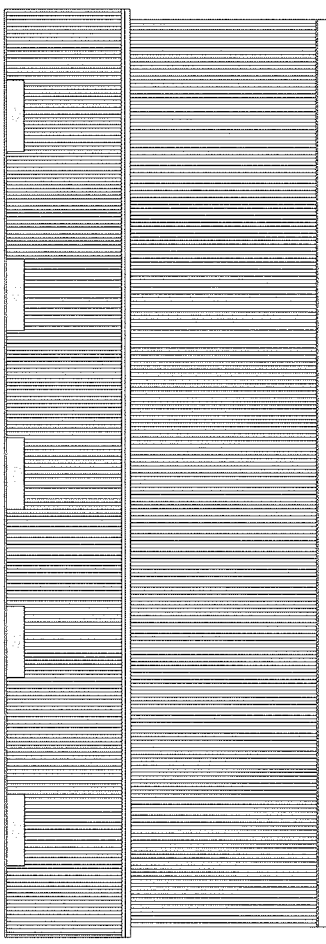

SÚÐURHLÍÐ
Mkv. 1:100

SKYRSLA
HÉÐARNOTAFA GRUÐNÝND
27.56 HÉÐARNOTAFA SMÍÐ
NOTKINGANUMER
BRUNSLANNA

 Pro-Ark teiknistofa
SKEIÐMA/GEYMSLA
Helleland gæmasvæði Aberg

09-036

Útitt

Efni: Vignir Pálsson BFI Kt. 010975-4179

Kjarni Sigurbjörnsson BFI Kt. 100275-5319

Teikn. EYFIKS
Dagb. Okt. 2009
Mkv. 1:100

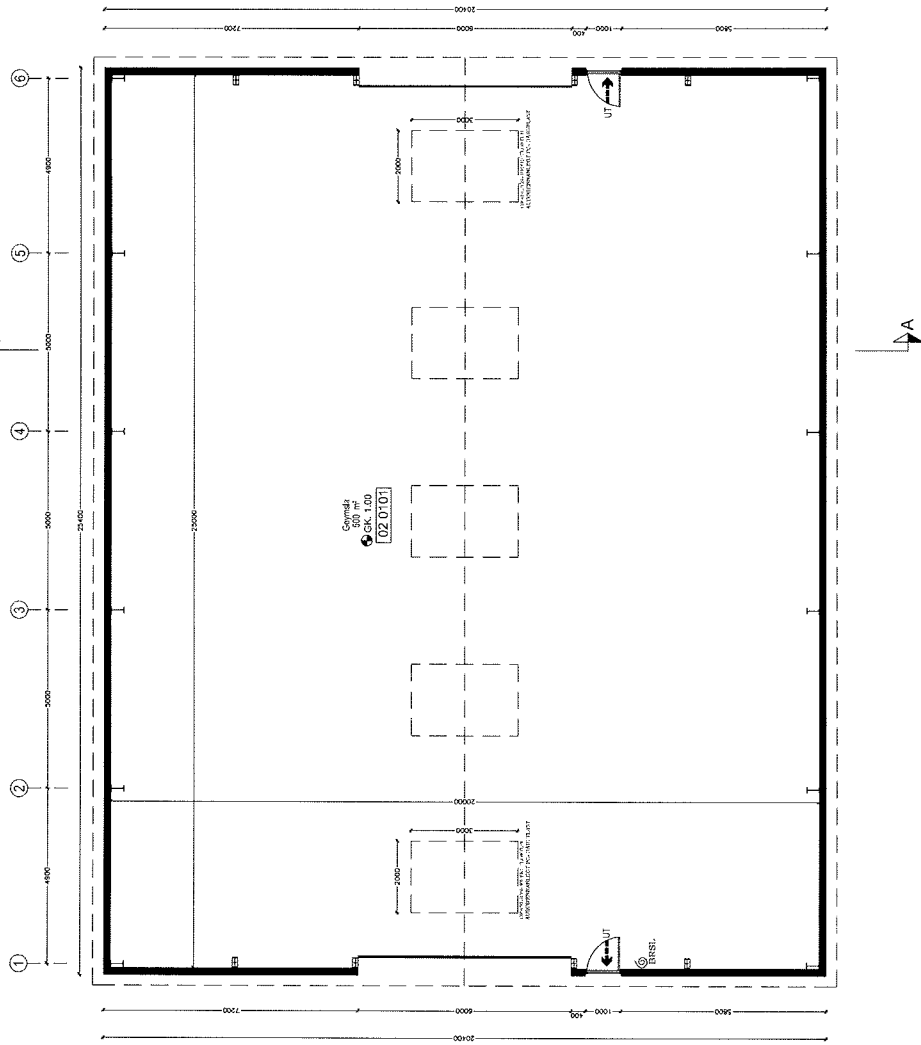

SKYRNINGAR:
 HÆÐARKÖTAR A GRUNNMYND
 27.50 HÆÐARKÖTAR A SINÐI
 02031 NOTLEIÐINGANUMER
 BRUNNSALANGA

Pro-Ark teiknistofa
 SKEMMA/GEYMSLA
 Hellislandi gættasvaði, Árborg

09-036 Grunnmynd

Tilfarur Vignir Pálsson BFI KCT0708754779
 Kirjari Skjalbúnaðar BFI KZ 190275-3319

ATI gættasvaði er hluti af umfangi gættasvaða Hellislandi gættasvaði, Árborg.

Tölu. EY/PAKS
 Dags. OK 2009
 Mkv. 1:100

01.02A

ALMENN:
 Í ÖÐRUM HVAÐA GÖLFHINDA GEFNISLU GÍMASVÆNNU HEILUSLANDI
 ARIÐSÞR

SKOÐLIG OG BÍÐLÍKA:
 SÖNGUR OG BÍÐLÍKA ERU STAGSTREPTI Á HJAPPAGA FLOKKI.

ÚTVEÐIR:
 BUNDIÐRÍÐI ÚTVEGGJA ER STALBUNDIÐRÍÐI ÚTANÁ
 BUNDIÐRÍÐI ÚTVEGGJA ER STALBUNDIÐRÍÐI ÚTANÁ
 ÞESS SÍÐA VEGSKILDEINGI ER BUNDIÐRÍÐI ÚTANÁ
 LOFTUNARLEIÐ, AD INNA ER VEGGUR KLADDUR MED KLÆÐNINGU I
 FLOKKI 1.

ÞAKVEIÐI:
 ÞAKVEIÐI ER STALBUNDIÐRÍÐI ÚTANÁ
 STALBUNDIÐRÍÐI ÚTANÁ
 AD INNA KLÆÐIÐRÍÐI LOFT MED KLÆÐNINGU I FLOKKI 1

BEIÐNANSMEN:
 ÞAKVEIÐI ER STALBUNDIÐRÍÐI ÚTANÁ
 STALBUNDIÐRÍÐI ÚTANÁ
 AD INNA KLÆÐIÐRÍÐI LOFT MED KLÆÐNINGU I FLOKKI 1

SKEMMISKA:
 HEIÐRÓÐAR Á GRUNNMYNID
 2.7.56 HEIÐRÓÐAR Á GRUNN
 0101 NOTINGARNUMER
 0101 HEIÐRÓÐAR
 HEIÐRÓÐAR

ATLAFSÓÐARUR, AÐALSTJÓRN, AÐALSTJÓRN, AÐALSTJÓRN
 AÐALSTJÓRN, AÐALSTJÓRN, AÐALSTJÓRN, AÐALSTJÓRN

Pro-Ark teiknistofa
SKEMMA/GEYMSLA
 Heilislind gímasvæði Arborg

09-436 Afsiðuteikning/teikni
 Einnir Vignir Pálsson BFI KÍ: 010975-2179
 Klartín Sigurðsson BFI KÍ: 18075-5319
 Tilkki, EYPAKS
 Dagsi, ÖH 2009
 Mkv. 1:1001500

HEILISLU STJÆRDIR:
 Gæmsluráðl. búv. 518.2 m²
 Rummál búv. 448.3 m³
 Sjúkustjórnir arðshagkerfi

Sníð A-A
 Mkv 1:100

01.01A

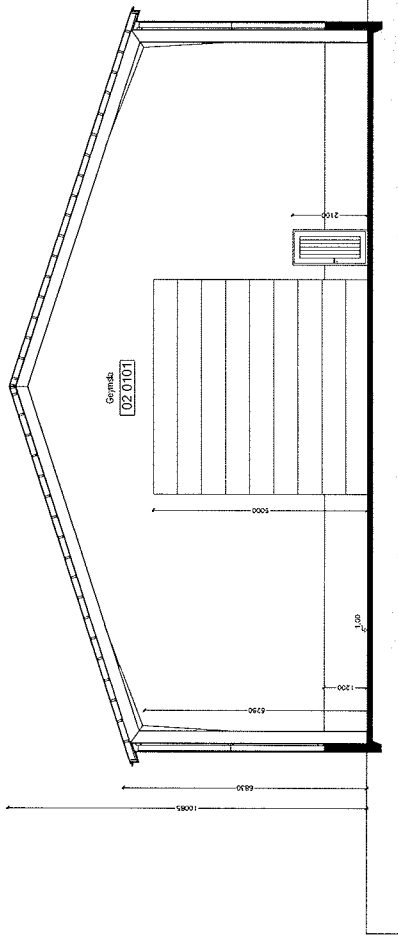
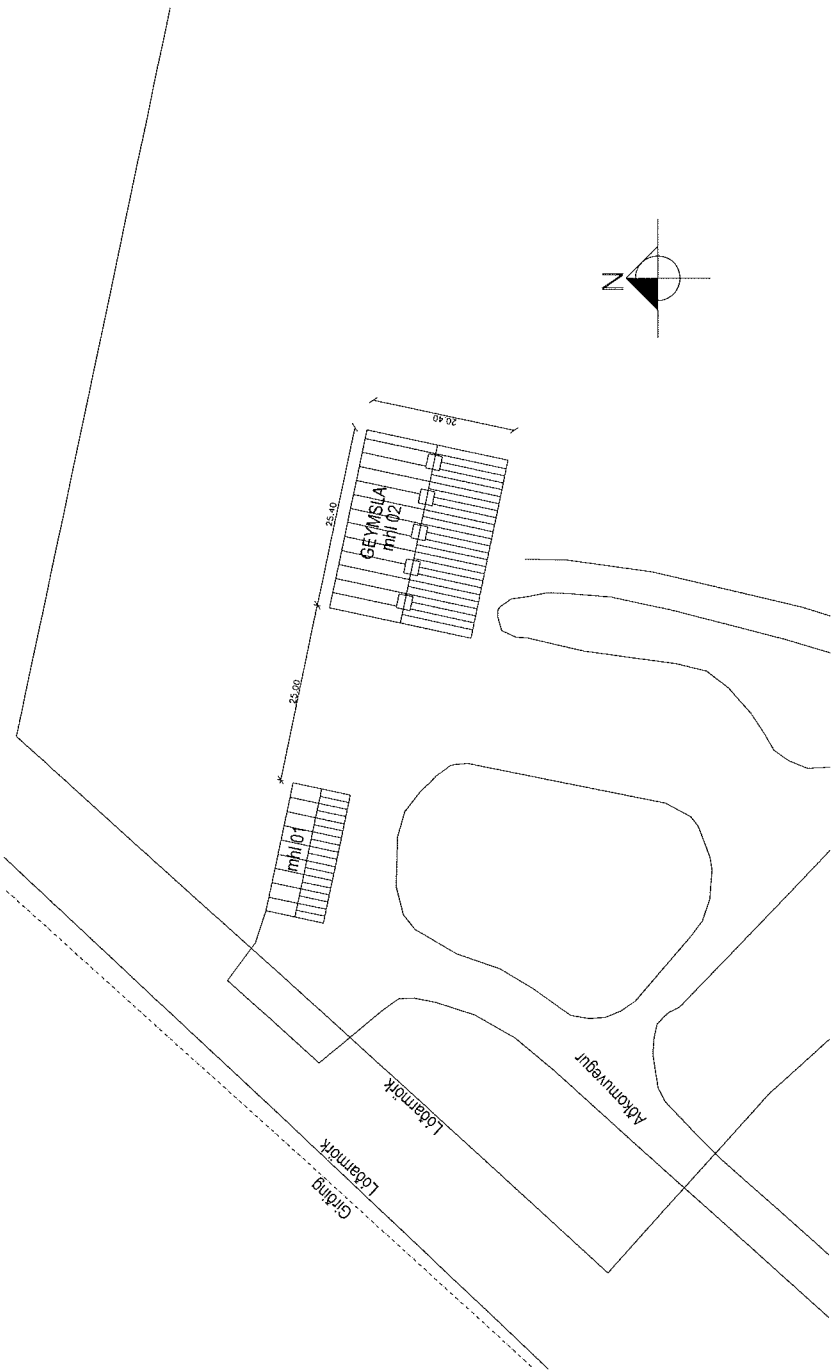

Afsiðuteikning
 Mkv 1:500